

KNISTR.hub

Loyalty & Giftcards – vereint in einer Plattform

Mit dem KNISTR.hub vereinen wir erstmals die komplette Loyalty- und Giftcardwelt – ergänzt um leistungsstarke Segmente, Coupons, Kampagnen und KI-gestützte Intelligenz. Alles in einem Workspace, mit einer klaren Logik und einem konsistenten Design. Das neue UX/UI sorgt dafür, dass alle Module nahtlos ineinandergreifen: klare Navigation, einheitliche Bedienmuster und moderne Oberflächen machen die Arbeit deutlich schneller, intelligenter und produktiver.



EINE PLATTFORM, KLARE STRUKTUR, SCHNELLE PROZESSE

- **Dashboard:**

KPIs aus Loyalty- und Giftcard-Welt übersichtlich auf einen Blick.

- **Loyalty-Module:**

Mitglieder, Segmente, Bonusregeln, Kampagnen – alles modernisiert und strukturierter aufgebaut.

- **Giftcard-Module:**

Aktivierungen, Aufladungen, Einlösungen, Setups – ebenfalls mit neuem UI und klaren Prozessen.

- **KI im KNISTR.hub:**

Von Empfehlungssystemen bis zu automatisierten Segmentierungen: KI liefert smarte Hinweise, beschleunigt Entscheidungen und steigert die Wirkung Deiner Maßnahmen.

- **Einheitliches Setup:**

System-, Giftcard- und Loyalty-Konfiguration sind klar voneinander getrennt und trotzdem innerhalb einer Plattform zugänglich.

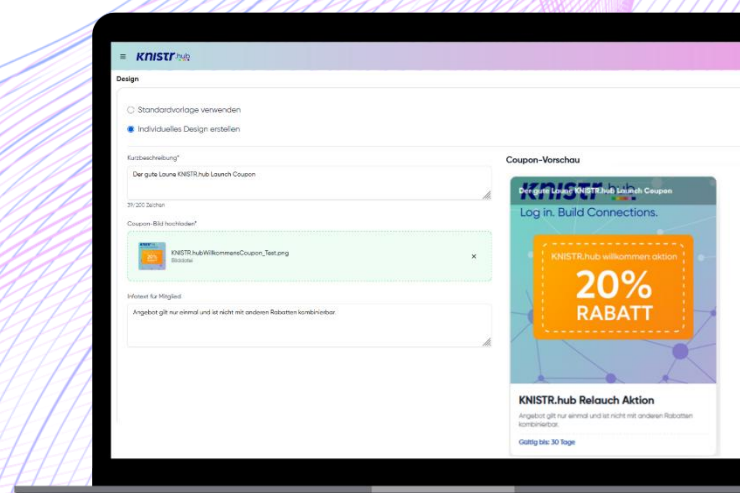
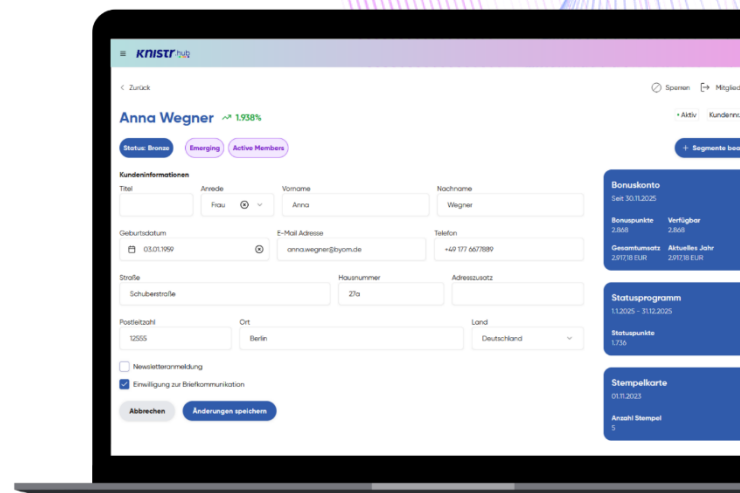

WARUM DER KNISTR.HUB EIN GAMECHANGER IST

- **Loyalty & Giftcards unter einem Dach** – die vollständige Customer Engagement Infrastruktur in einem Portal
- **Einheitliches Design & Navigation** – beide Welten fühlen sich an wie ein Produkt
- **Schnellere Workflows** – ohne Toolwechsel, ohne Brüche, ohne doppelte Aufwände
- **Klare Daten- & Prozessübersicht** – einfacher analysieren, besser steuern, schneller optimieren
- **Intuitives UX/UI** – mehr Klarheit, mehr Tempo, weniger Fehler
- **Professioneller Gesamtauftritt** – ideal für Teams, Management und Stakeholder
- **Effizienz im Tagesgeschäft** – Marketing, CRM und Operations arbeiten reibungslos zusammen

WAS DU MIT DEM KNISTR.hub ERREICHST

- **Loyalty-Kampagnen und Giftcards** in einer Plattform steuern
- **KPIs aus beiden Bereichen** gemeinsam analysieren
- **Kundenprofile schneller verstehen:** Punkte, Historie & Transaktionen im einheitlichen Look
- **Coupons & Kampagnen erstellen, konfigurieren und validieren** – ohne Systemwechsel
- **Setups wie Status, Filter, Segmente, CLV** u.v.m. einfach und konsistent pflegen

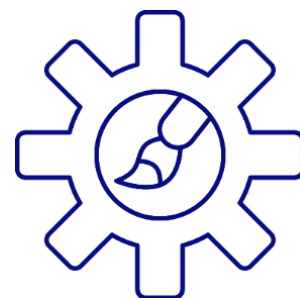

Der KNISTR.hub macht dein Customer Engagement schneller, smarter und deutlich wirkungsvoller.



Bei Fragen zu dem neuen Feature melde Dich bei deinem KNISTR Ansprechpartner oder besuch unsere Webseite, um einen Termin mit unserem Sales Team zu buchen.

Jetzt Erstgespräch buchen